

# - ¿Cómo se opera el Programa de Cadenas Productivas?

Usted puede ingresar directamente a esta pantalla indicando en la barra las siguientes direcciones :

<http://cadenas.nafin.com.mx/>

[www.nafin.com](http://www.nafin.com)

La *clave de usuario* se conforma de 8 dígitos numéricos.

La *contraseña* esta formada por 8 caracteres alfanuméricos.

The screenshot displays the website interface for Nacional Financiera. At the top, there is a navigation bar with links for RSS, Sala de Prensa, Contáctanos, Correo, Mapa del Sitio, Preguntas Frecuentes, and English. A search bar and social media icons for Facebook and Twitter are also present. The main header features the logo of Nacional Financiera (Banca de Desarrollo) and a menu with categories: Productos y Servicios, Ventas al Gobierno, Red de Negocios, Capacitación Empresarial, Herramientas de Negocio, Servicios en Línea, and Sobre Nafinsa. A prominent button labeled 'ACCESO A CADENAS PRODUCTIVAS' is located on the right side of the header.

The main content area is divided into two sections. On the left, a vertical menu lists services: 'FINANCIAMIENTO DE CONTRATOS' (with a briefcase icon), 'FINANCIAMIENTO PARA CONSTRUCCIÓN' (with a hard hat icon), 'FINANCIAMIENTO UNIVERSITARIO' (with a graduation cap icon), 'E-LEARNING' (with a laptop icon), and 'TRANSPARENCIA' (with a magnifying glass icon). The right section features a large banner with a construction theme, showing a yellow hard hat and a hammer on a wooden surface. The banner text reads: 'NACIONAL FINANCIERA BANCA DE DESARROLLO', 'FINANCIAMIENTO, CAPACITACIÓN Y OPORTUNIDADES DE NEGOCIO', and 'Realiza la obra que planeaste.' A 'nafinsa ESTÁ AQUÍ' location pin icon is positioned on the right side of the banner.

At the bottom of the page, there is a footer with the text '¿QUÉ PUEDE HACER NAFINSA POR TI?' and a 'VER MÁS...' button with a right-pointing arrow. A blue button labeled 'RED DE NEGOCIOS' is also visible in the bottom right corner.

# - ¿Cómo se opera el Programa de Cadenas Productivas?

- En esta pantalla de Pre-acuse se transmite el derecho de las facturas objeto de factoraje, cediendo los derechos de cobro al intermediario seleccionado.

**PRE ACUSE - SELECCION DE DOCUMENTOS**

IF Seleccionado	EPO	Número de Doc...	Moneda	Monto Documento	Porcentaje de D...	Monto a Desco...	Importe de Int
AF BANREGIO, S.A. D...	NUEVA EPO	1511201101	MONEDA NACIONAL	\$50.00	%100.00	\$50.00	\$0.00

Revisar | Transmitir Derecho | Cancelar

EPO	Total Monto Documento	Total Monto Descuento	Total Monto Interes	Total Importe Recibir
NUEVA EPO	\$50.00	\$50.00	\$0.00	\$50.00

# - ¿Cómo se opera el Programa de Cadenas Productivas?

- El sistema requiere de la confirmación de la Clave de Usuario y Contraseña para dar concluir con el proceso de descuento electrónico. Así como el llenado de los campos faltantes en la clave de cesión de derechos.

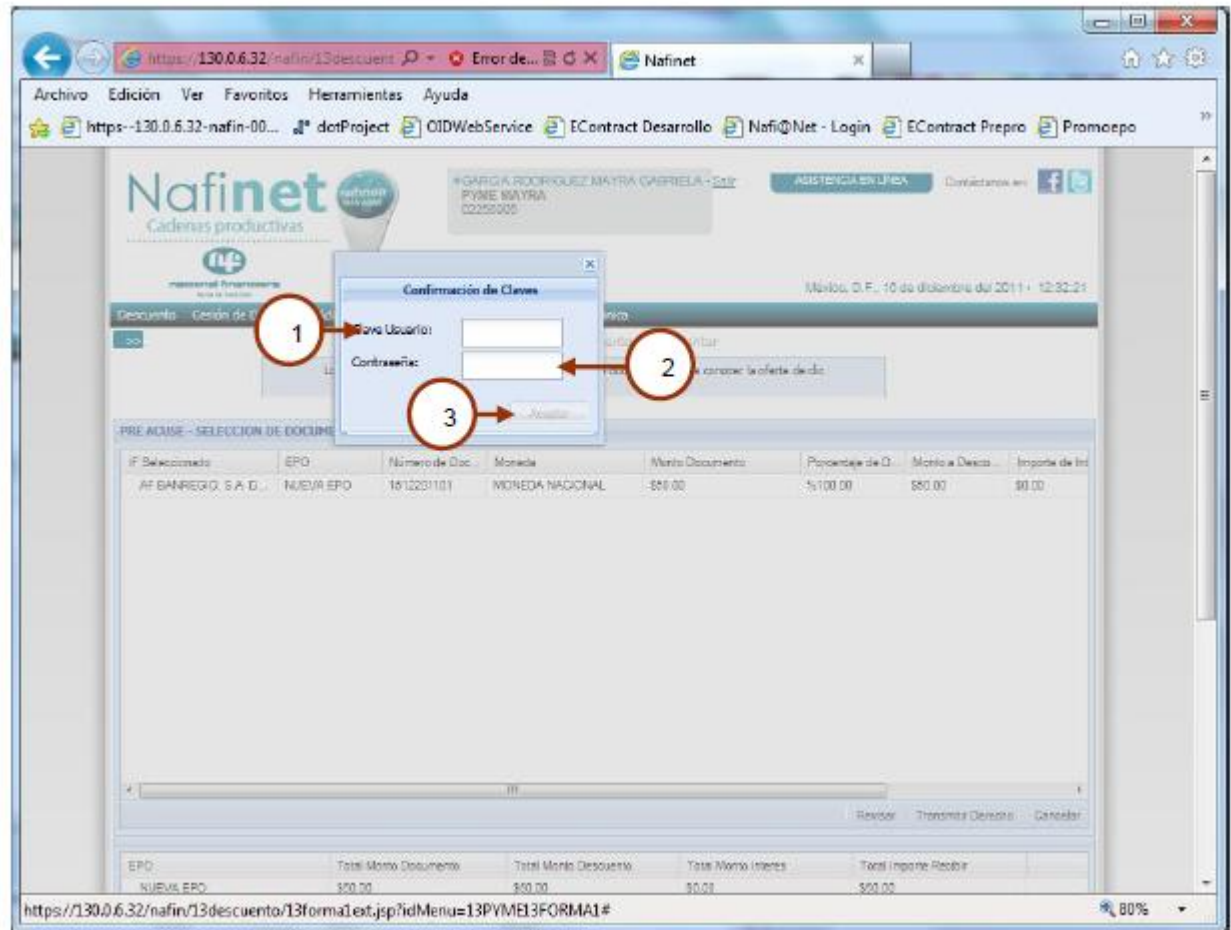

# - ¿Cómo se opera el Programa de Cadenas Productivas?

- El sistema arroja el acuse provisional con el número de acuse, fecha de carga, hora y usuario de captura. Con estos datos es posible rastrear el documento con Nacional Financiera. Es posible imprimir el documento en ese momento o guardarlo en el equipo.

The screenshot displays the Nafinet web application interface. At the top, there is a navigation bar with the Nafinet logo and the text 'Cadenas productivas'. Below this, a user profile box shows 'GARCIA RODRIGUEZ MAYRA GABRIELA - PYME MAYRA' with a 'Salir' button. A 'Asistencia en línea' button and social media icons are also visible. The main content area features a 'Cifras de Control' section with a table of document details:

Cifras de Control	
Número de Acuse	2-000112-V2-00003
Fecha de Carga	09/01/2012
Hora de Carga	02:53:57 PM
Usuario de Captura	02258005 - GARCIA RODRIGUEZ MAYR...

Below this, there is a section titled 'Acuse - Selección Documentos' with a table of document details:

IF Seleccionado	EPO	Número de Doc...	Moneda	Monro Documento	Porcentaje de D...	Monro a Desco...	Importe de Int
AF BANRESIQ, S.A. D...	NUEVA EPO	001001201	MONEDA NACIONAL	\$10.00	100.00	\$10.00	\$0.00

At the bottom right, there are two buttons: 'Abrir PDF' (labeled with a red circle and arrow '1') and 'Salir' (labeled with a red circle and arrow '2'). A summary table at the bottom shows totals for 'Total Monro Documento', 'Total Monro Descuento', 'Total Monro Interes', and 'Total Importe Recibir'.

# - ¿Cuál es la Tasa de Interés para Cadenas?

- En cada programa la EPO fija la tasa de interés a sus Proveedores, es decir el intermediario no tiene decisión sobre la tasa a aplicar.

Ejemplo de tasa

- Valor de la factura: \$100,000
- Tasa de descuento: 12% a 30 días = 1% directo en la operación.

⑩ ➤ Costo

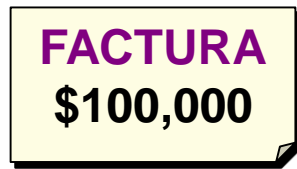

Descuento  
1000

- Se reciben netos \$99,000

$$\text{Costo} = \frac{1,000}{100000} = 12\% \text{ anual}$$

●

- Al momento de ver el resumen de documentos publicados usted podrá ver el monto de interés que genera la operación, si se realizara en ese momento, recuerde que mientras mas se acerque al vencimiento, menor es el interés.

INSTITUTO MEXICANO DEL SEGURO SOCIAL (CENTRALIZADO)											
Número de Documento	Fecha de Emisión	Fecha de Vencimiento	Plazo	Tasa a Aplicar	Moneda	Monto	Porcentaje de Descuento	Monto a Descortar	Selección	Importe de Intereses	Importe a Recibir
0000700084139	14/03/2008	14/04/2008	14	11.93000 %	MONEDA NACIONAL	\$ 237.45	100 %	\$ 237.45	<input type="checkbox"/>	\$ 1.10	\$ 236.35
0000400053205	18/03/2008	14/04/2008	14	11.93000 %	MONEDA NACIONAL	\$ 1,282.30	100 %	\$ 1,282.30	<input type="checkbox"/>	\$ 5.95	\$ 1,276.35
0000700084192	18/03/2008	14/04/2008	14	11.93000 %	MONEDA NACIONAL	\$ 1,462.00	100 %	\$ 1,462.00	<input type="checkbox"/>	\$ 6.78	\$ 1,455.22
0180100016900	28/03/2008	14/04/2008	14	11.93000 %	MONEDA NACIONAL	\$ 1,856.00	100 %	\$ 1,856.00	<input type="checkbox"/>	\$ 7.69	\$ 1,848.31
0000700084128	14/03/2008	14/04/2008	14	11.93000 %	MONEDA NACIONAL	\$ 1,700.16	100 %	\$ 1,700.16	<input type="checkbox"/>	\$ 7.89	\$ 1,692.27
0001000095441	14/03/2008	14/04/2008	14	11.93000 %	MONEDA NACIONAL	\$ 1,960.00	100 %	\$ 1,960.00	<input type="checkbox"/>	\$ 9.09	\$ 1,950.91
0001000095408	14/03/2008	14/04/2008	14	11.93000 %	MONEDA NACIONAL	\$ 2,114.40	100 %	\$ 2,114.40	<input type="checkbox"/>	\$ 9.81	\$ 2,104.59

# Cuando sí debo descontar?

Cuando se detecta un beneficio cuantificable por negociación.



• Si se utilizó los 99,000 para pagar proveedores y se logró un descuento por pronto pago del 5%

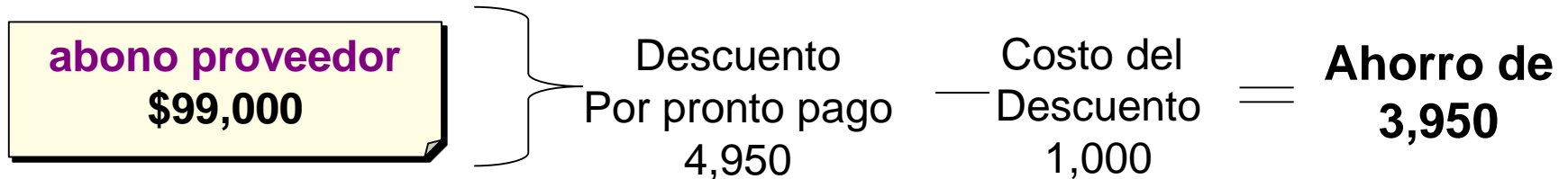
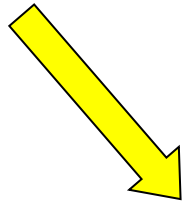

***El cobro anticipado produjo un rendimiento de: 3.95%***

## - **¿Cómo se cobran los intereses?**

- Se pueden cobrar por anticipado al Proveedor o bien al Vencimiento por la EPO.

## - **¿Cuánto dinero recibe el Proveedor por su documento cedido?**

- Generalmente el proveedor recibe el 100% del valor de su documento (sin embargo este % puede variar dependiendo de las condiciones que EL INTERMEDIARIO tenga establecidas con su EPO), menos los intereses pagados por anticipado.

**- ¿Puede un Proveedor tener varios intermediarios financieros? ¿Tiene un costo?**

- El Proveedor puede estar dado de alta con varios intermediarios financieros ya que no tiene costo alguno. El único costo se visualiza en el sistema al momento de anticipar los documentos publicados.